

Relatório Mensal de Atividades

(Coordenação Médica da Clínica Médica)

Responsável: HERBERT KRETTLI

Janeiro/2022

Hospital Estadual Getúlio Vargas		Unidade de Medida	Dias
Perspectiva	Diretriz	Fonte dos Dados	
	Objetivo	VITAI / TIMED	
Meta	Indicador	Forma de Medição (cálculo)	
7,6	Média de permanência Leito Clínico	Nº Pacientes-dia leitos clínicos Nº de Saídas hospitalares clínicas	

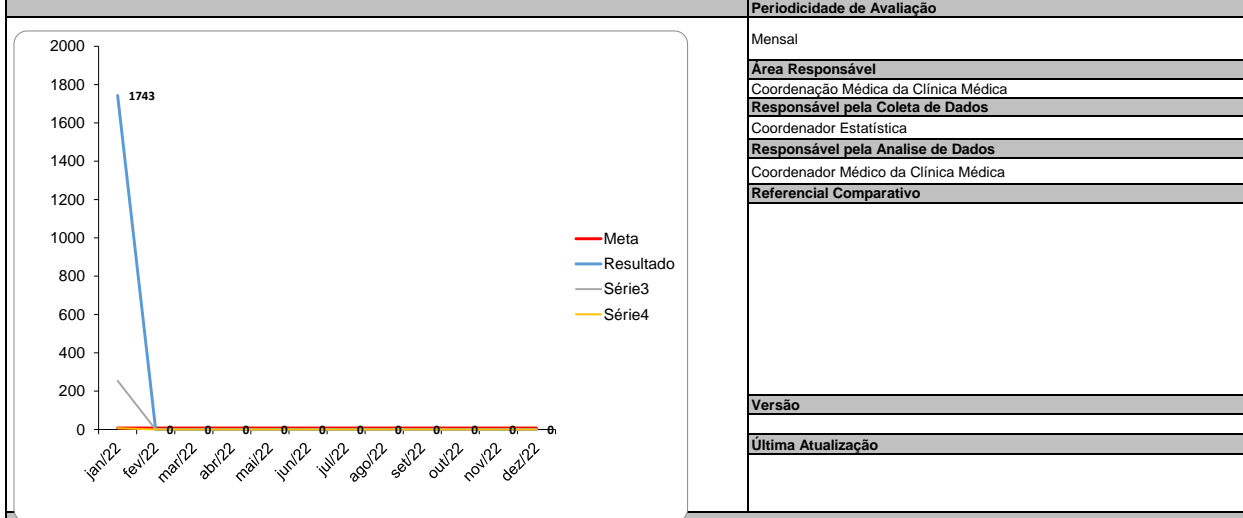

Análise Crítica

Tempo médio de permanência 6.86 o tempo médio de permanência no setor de clínica médica sofreu grande aumento, passando de 5.8 em dezembro para 6.8 em janeiro 2022, (aumento 18,6%), apesar do aumento estamos abaixo da meta estipulada em contrato. Fatores: - Reabertura enfermagem de COVID, sendo necessário deslocar um médico do setor para tal enfermagem, aumentando as demandas para os médicos e equipe multidisciplinar da enfermagem geral. - Parte da equipe teve que afastar-se devido contaminação por COVID, sendo necessário re-pactuar os dias de round multidisciplinar. - Condições não condizentes com o preconizado pela coordenação por parte da equipe médica. - Perfil dos pacientes evidenciados pela ferramenta fugulin em anexo. Nota-se maior aumento no perfil que necessitaram de cuidados semi intensivo (12%) e intensivo (29%). - Transferências internas: 39 em dezembro, 28 em janeiro, em número absoluto houve redução de 28%, entre dezembro e janeiro, estas transferências internas estão sendo monitoradas e auditadas com intuito de reduzirmos gradativamente estes números, nas duas últimas semanas de janeiro medidas internas foram tomadas surtido efeito favorável. Medidas aplicadas: Reunião com toda equipe médica para (novamente) orientar sobre deveres e direitos no setor e o que a coordenação espera e cobra de cada um dos membros do corpo clínico, apesar desta reunião parte da equipe não seguiu as orientações sendo necessário o desligamento de dois médicos da equipe. Aplicação de Fluxograma para orientação na tomada de decisões quanto pacientes instáveis na enfermagem COVID. Orientação das equipes para agilizar a transferência de pacientes quando houver necessidade, sendo definido o tempo definido junto a coordenação da emergência máximo até 17 hrs. Evitando transferências na troca do Plantão ou mesmo a noite. Equipe médica (rotinas) passaram a integrar a ronda sepsis realizada pela enfermagem para tomada de decisões em conjunto. Maior suporte e comunicação entre rotinas e plantonistas. Início dos trabalhos da comissão de cuidados paliativos com fluxograma e reuniões mensais. Primeira reunião ocorreu em 31/01.

Ação de Melhoria

Compilação de dados - Indicador

Indicador:													
	jan/22	fev/22	mar/22	abr/22	mai/22	jun/22	jul/22	ago/22	set/22	out/22	nov/22	dez/22	Resultado
META	7,6	7,6	7,6	7,6	7,6	7,6	7,6	7,6	7,6	7,6	7,6	7,6	
Nº Pacientes-dia leitos clínicos	1743												1743
Nº de Saídas hospitalares clínicas	254												254
Fórmula de Cálculo:	6,9	#DIV/0!	#DIV/0!	#DIV/0!	#DIV/0!	#DIV/0!	#DIV/0!	#DIV/0!		#DIV/0!	#DIV/0!	#DIV/0!	

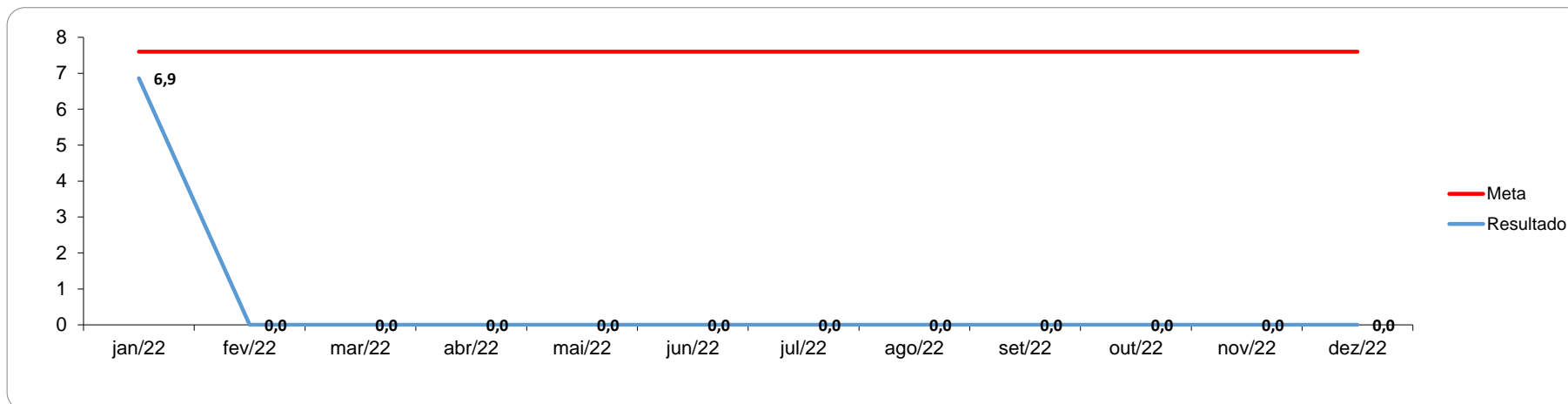

Anexos

Fugulin

Fugulin comparativo entre Dezembro 2021 e Janeiro 2022

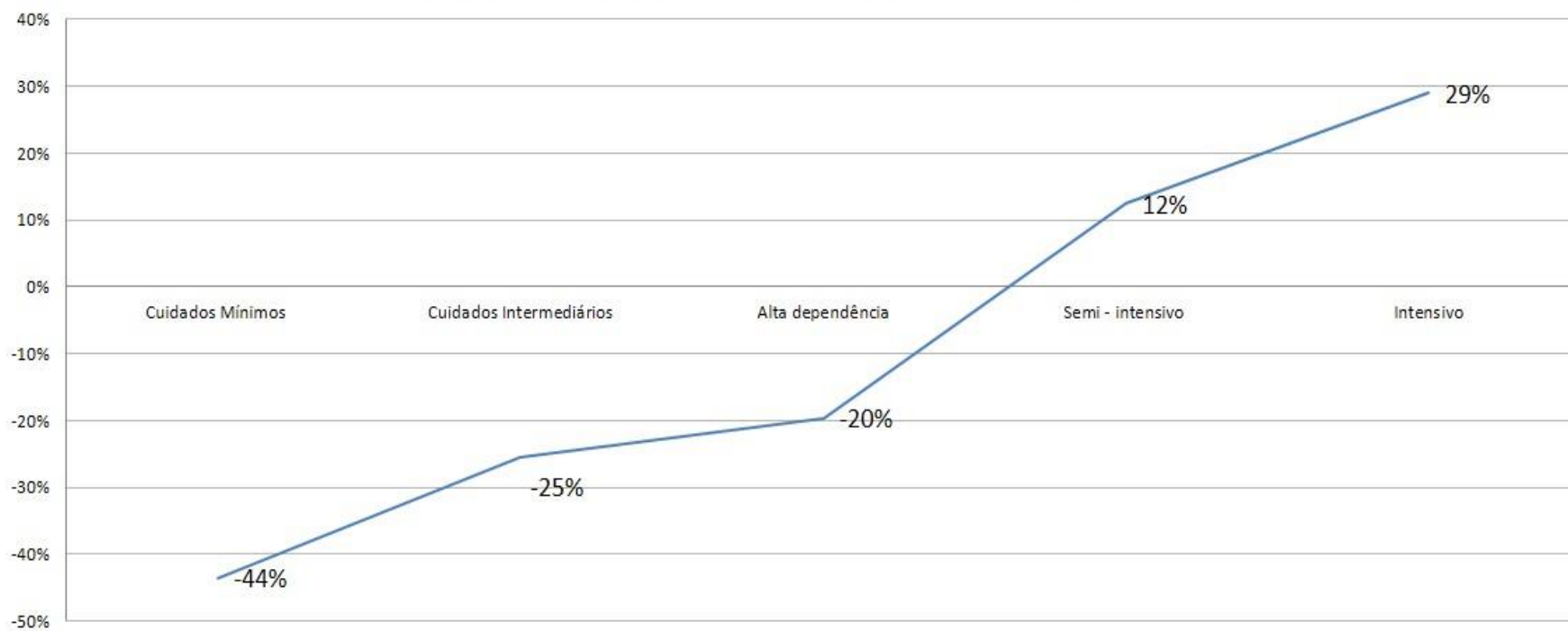

Setor: Clínica Médica enfermária

HEGV
HOSPITAL ESTADUAL GETÚLIO VARGAS



GOVERNO DO RIO DE JANEIRO
SECRETARIA DE SAÚDE

Governo do Rio de Janeiro
Secretaria Estadual de Saúde
Hospital Estadual Getúlio Vargas

Anexos

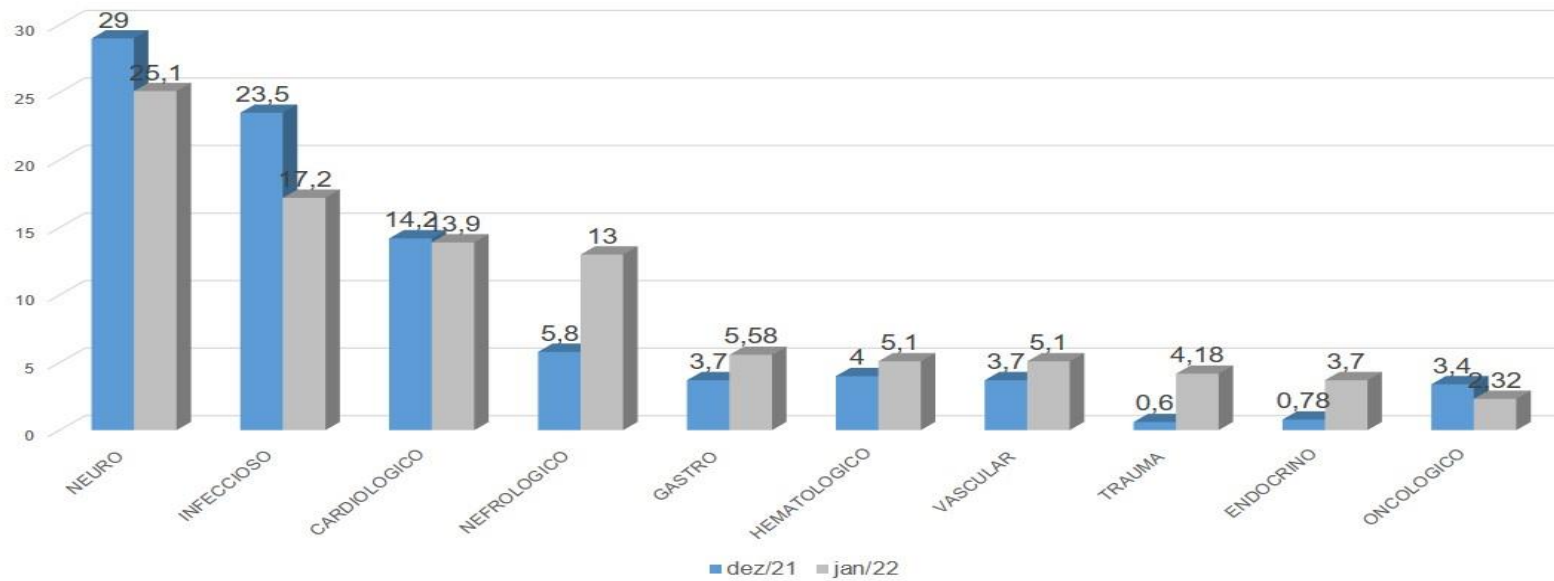

Comparativo dos perfis das admissões entre dezembro 2021 e janeiro 2022



Setor: Clínica Médica enfermária